

Inventario de Caminos Municipales del Término de Toledo

COD. DEL CAMINO: 76.

NOMBRE: CAMINO DEL BATAN.

CORESPONDENCIA CON EL ANTERIOR INVENTARIO:

Camino nº 35, Camino de Toledo a Nambroca.

LONGITUD TOTAL: 2.934,664 ml.

EMPLAZAMIENTO:

INICIO: X 413.676,117 – Y 4.411.990,619

FINAL: X 416.027,767 – Y 4.410.611,805

CATASTRALES:

POLIGONO	PARCELA	P.K.
42	9001	0 / FIN

El acceso al camino se haya restringido por discurrir su trazado por la zona militar de la Academia de Infantería de Toledo.

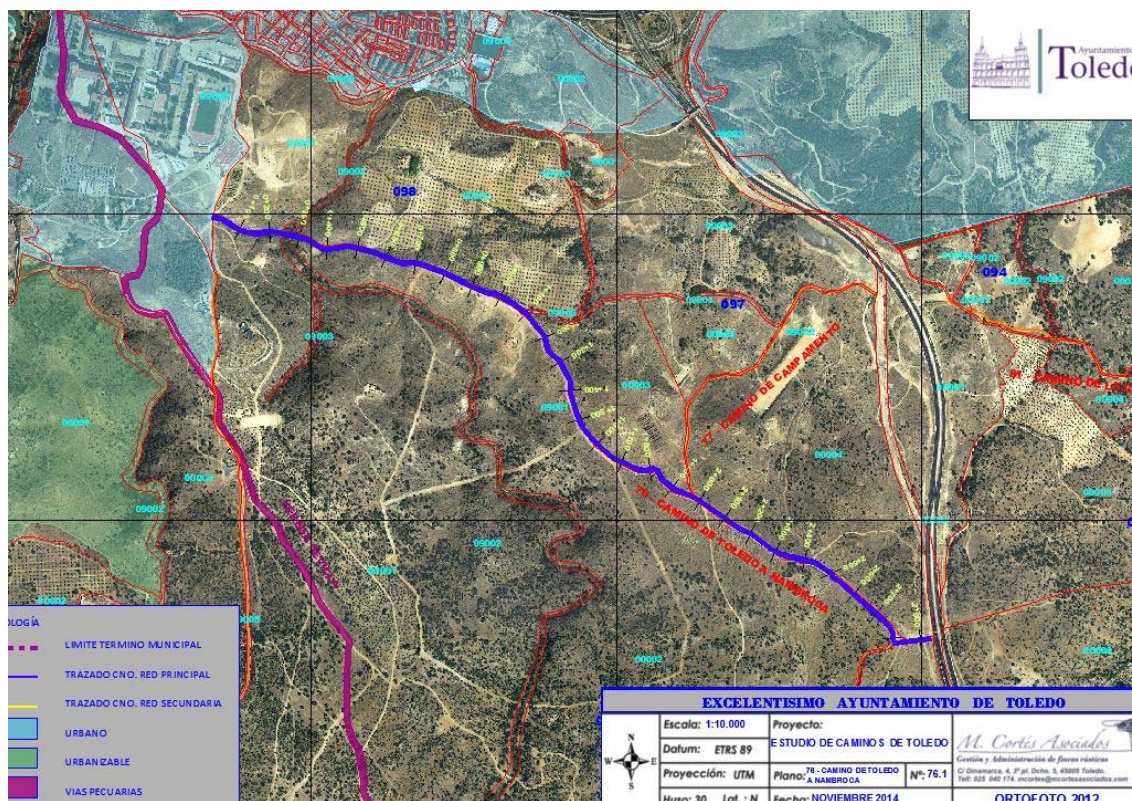

FOTOS: